

INFODATA FEED

INSTALLAZIONE CLIENT

Borsa Italiana S.p.A.

Sommario

1	SCOPO DEL DOCUMENTO.....	3
2	INSTALLAZIONE DEL CLIENT.....	3
2.1	PREREQUISITI.....	3
2.2	PROCEDURA DI INSTALLAZIONE DEL CLIENT.....	4

1. Scopo del documento

Il presente documento descrive i requisiti tecnologici e la procedura di installazione del client per un corretto funzionamento del servizio "Price Sensitive Announcements - Real Time Data Feed".

2. Installazione del client

2.1 Prerequisiti

Prerequisiti per l'esecuzione del client di ricezione dei "data feed" sono:

- 1- Sistema operativo Windows 2000 o Windows XP;
- 2- Spazio disponibile sulla partizione di disco dove verrà installato il programma di almeno 2,5 Gb;
- 3- Microsoft Internet Explorer versione 6 o successive;
- 4- Connessione della postazione ad Internet;
- 5- Installazione tramite user con profilo di administrator;
- 6- Browser impostato in modo da consentire l'esecuzione dei controlli ActiveX durante il processo di installazione;
- 7- Installazione e gestione on-site: non sono consentite installazione e gestione del client tramite strumenti di accesso remoto;
- 8- Per la ricezione dei comunicati in modalità *real time* è necessario che la postazione ricevente sia associata ad un indirizzo IP pubblico e che sia in grado di ricevere "pacchetti" UDP sul range di porte 9300-9400.

2.2 Procedura di installazione del client

L'installazione del prodotto prevede l'esecuzione di pochi semplici passi:

- 1- Accesso alla pagina <http://datafeed.borsaitaliana.it/BIDF/index.jsp>.¹
Click sul pulsante 'Install'.

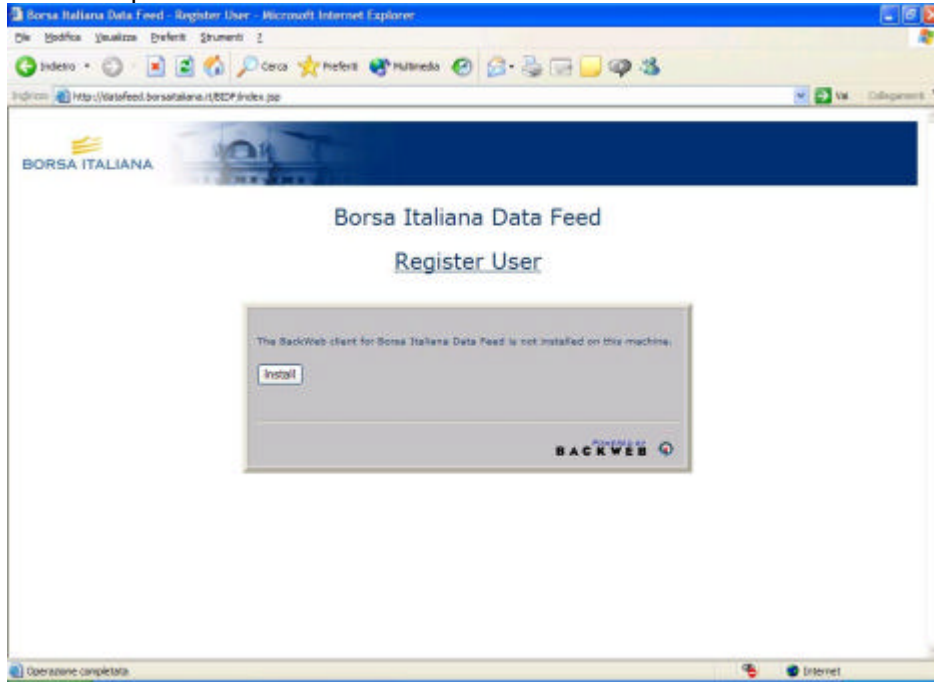

- 2- Click sul pulsante 'Sì' nella successiva maschera di dialogo.



¹ La pagina deve essere preventivamente resa accessibile tramite richiesta al personale di Bit Systems.

- 3- Inizierà quindi il download del programma.

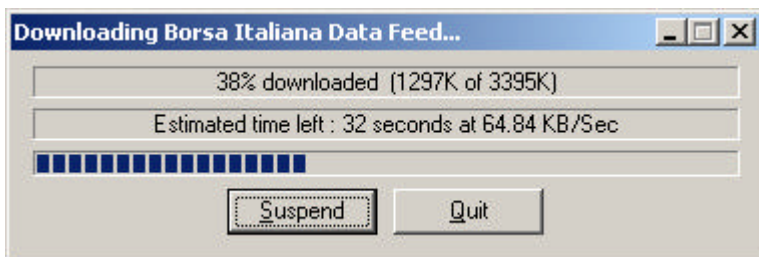

- 4- Al termine del download inizierà l'installazione, che richiede alcuni minuti:



- 5- Al termine dell'installazione apparirà una "Icon Tray" con il logo di Borsa Italiana. Un click col pulsante destro su questa icona e la selezione dell'opzione 'Open Borsa Italiana Data Feed' consente di impostare la cartella all'interno della quale verranno memorizzati i file di "data feed". Tale cartella può essere all'interno dei dischi fissi di sistema o può essere una directory di rete (purché "mappata").



Un click su Modifica consente di selezionare la cartella di destinazione:

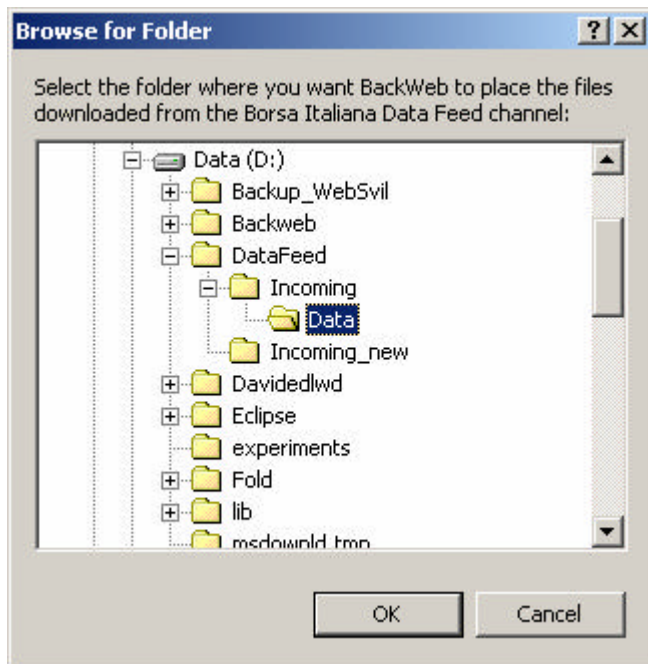

6- Successivamente apparirà una finestra di benvenuto, cliccando la quale verrà avviato il browser.

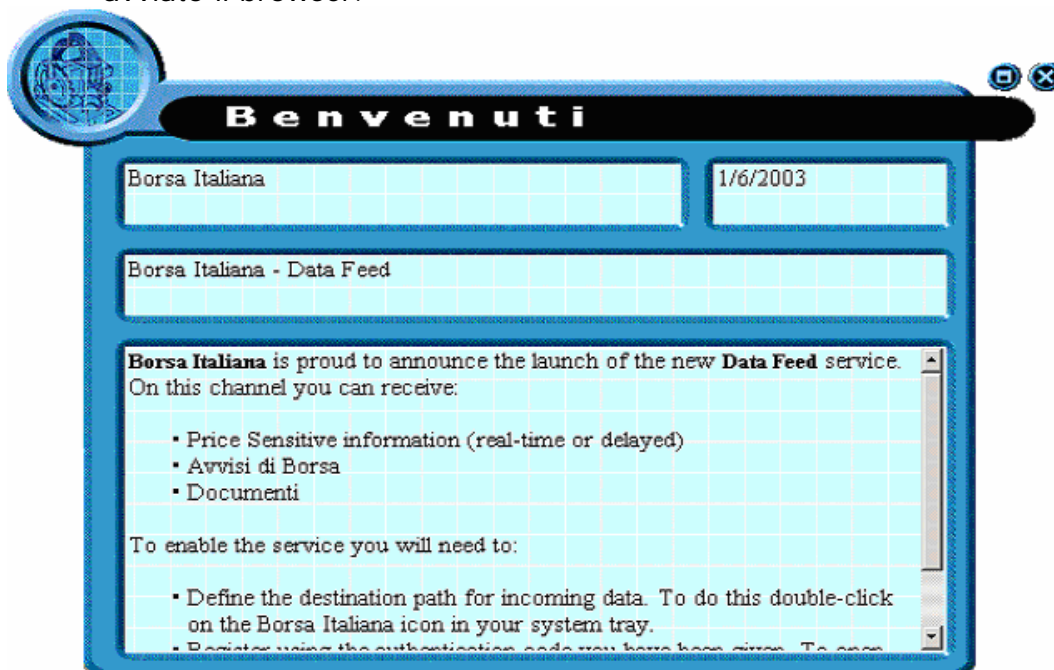

- 7- All'interno del browser dovrà essere inserito il codice di autenticazione che sarà comunicato e che consentirà di essere riconosciuti dal sistema come destinatari dei "data feed" sottoscritti (questa operazione dovrà essere effettuata una sola volta).

